

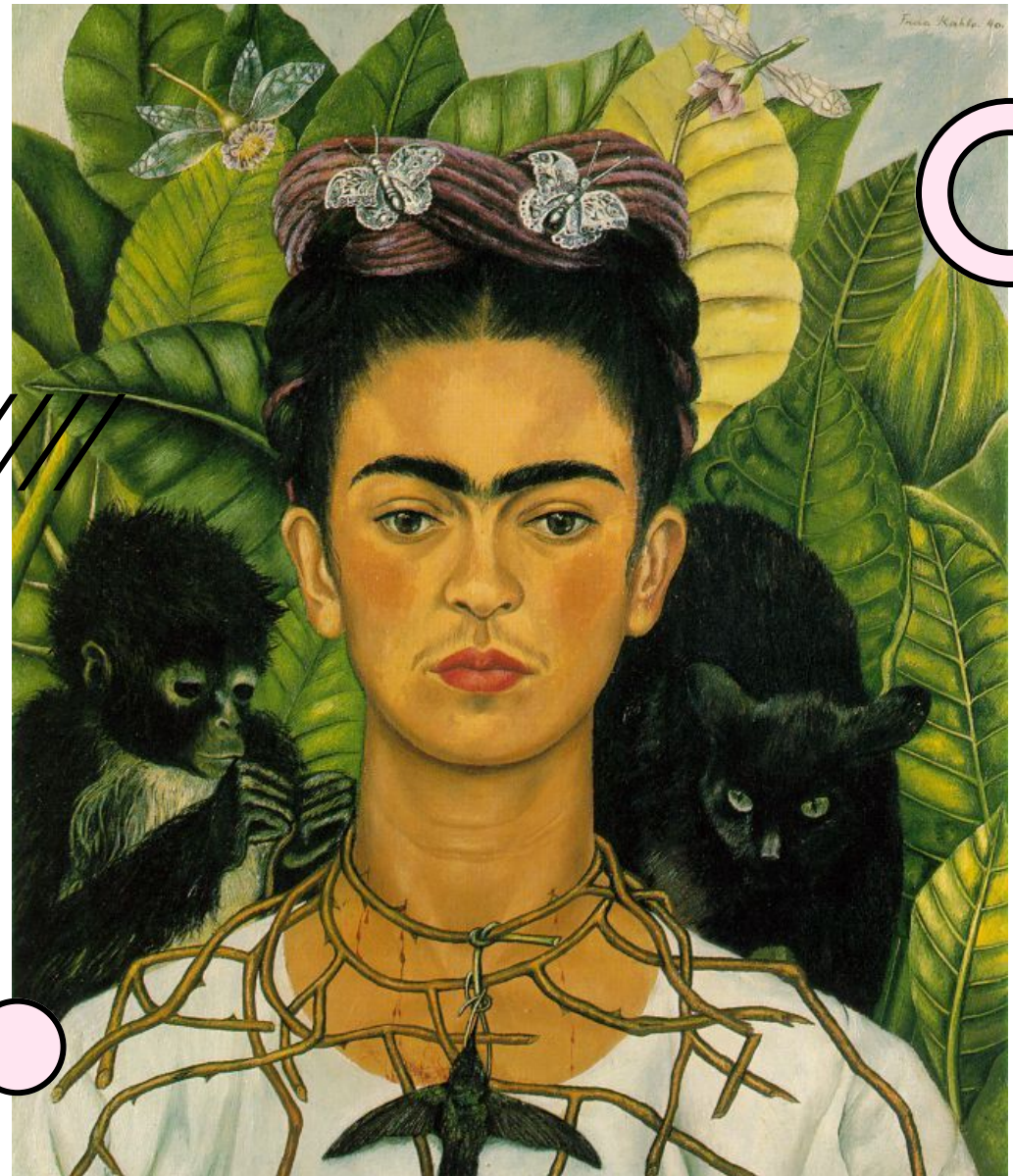

RETRATO PICTÓRICO

ARTES VISUALES, IV MEDIO
PROFESOR RODRIGO FERÁNDEZ



¿QUÉ ES UN RETRATO PICTÓRICO?

ES UN GÉNERO DE LAS ARTES
VISUALES EN EL QUE SE
PRETENDE REPRESENTAR LA
APARIENCIA UNA PERSONA.



¿QUÉ ES UN AUTORRETRATO?

RETRATO DE UNA
PERSONA REALIZADA
POR EL MISMO AUTOR

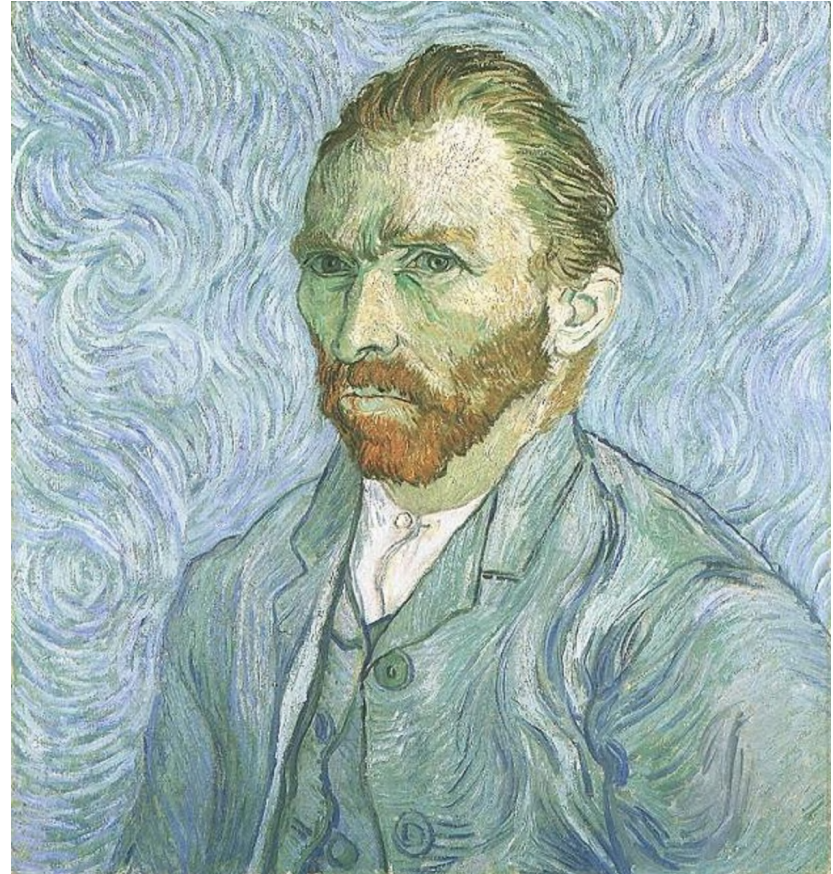

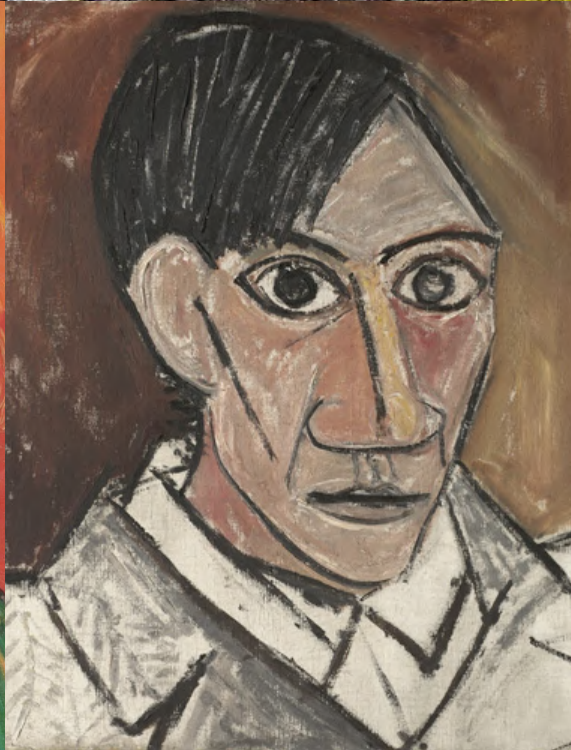
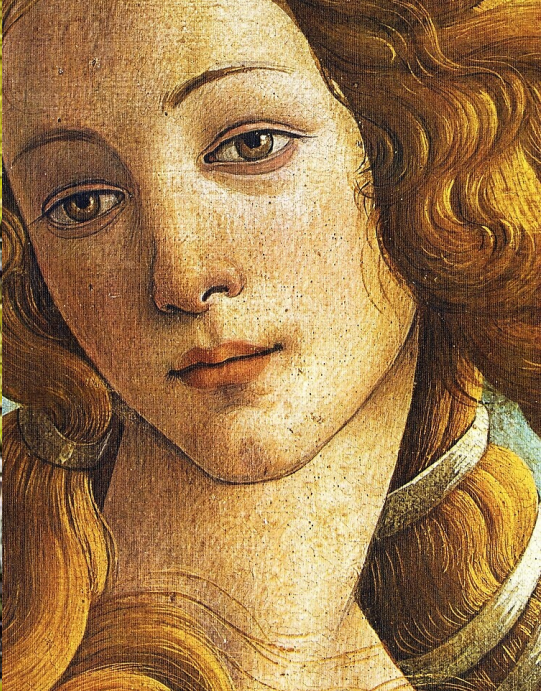

EVOLUCIÓN DEL RETRATO



○ ¿CÓMO LOGRAR UN BUEN RETRATO/AUTORRETRATO?

RASGOS

1). Lo más importante es identificar los rasgos y características más distintivas de la persona a la cual vamos a retratar. Ojos, labios, nariz, cejas y el contorno de la cara son muy importantes



○ PROPORCIONES

2). Para lograr un resultado lo más certero posible, es necesario aplicar las proporciones de manera correcta.

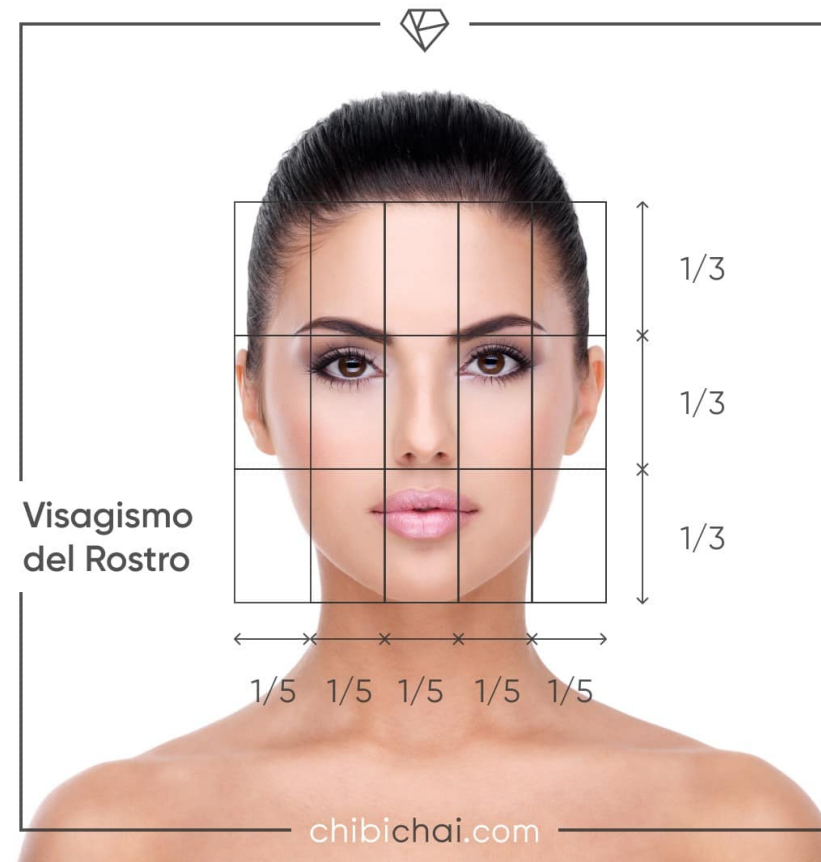
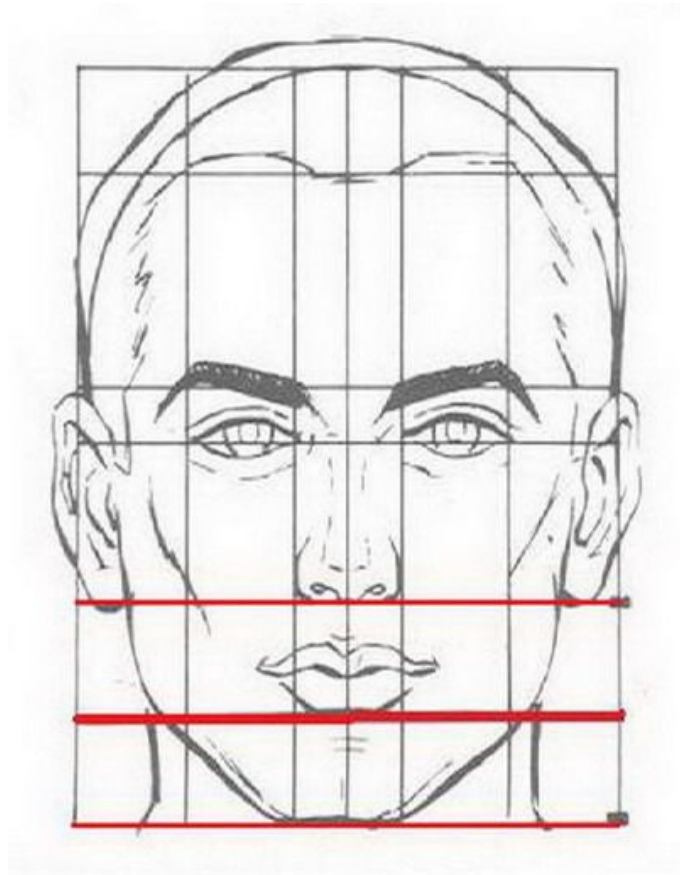

○ LUCES Y SOMBRAS

Aprender a aplicar luces y sombras de manera adecuada, es fundamental para obtener un resultado será más real y auténtico para cualquier obra.

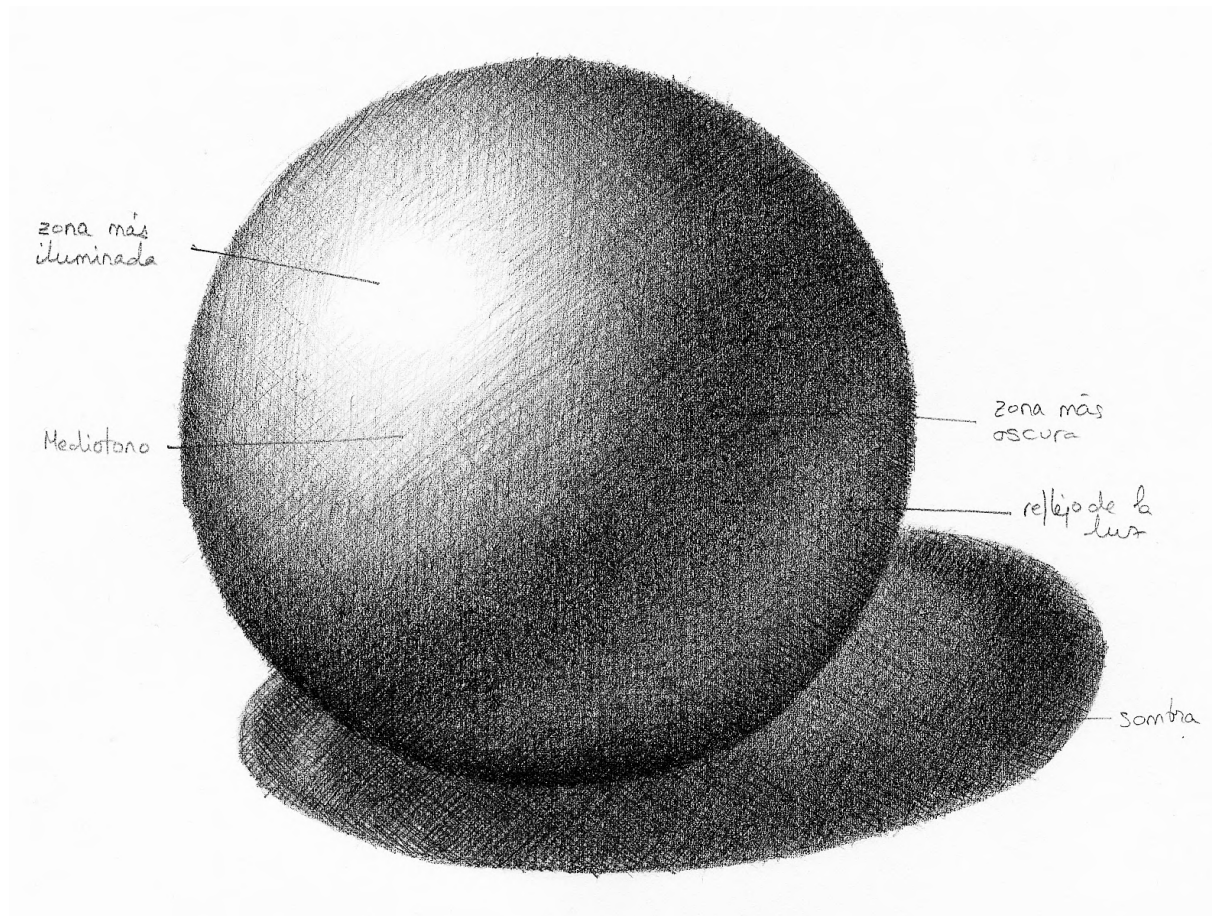

DIBUJO REALISTA

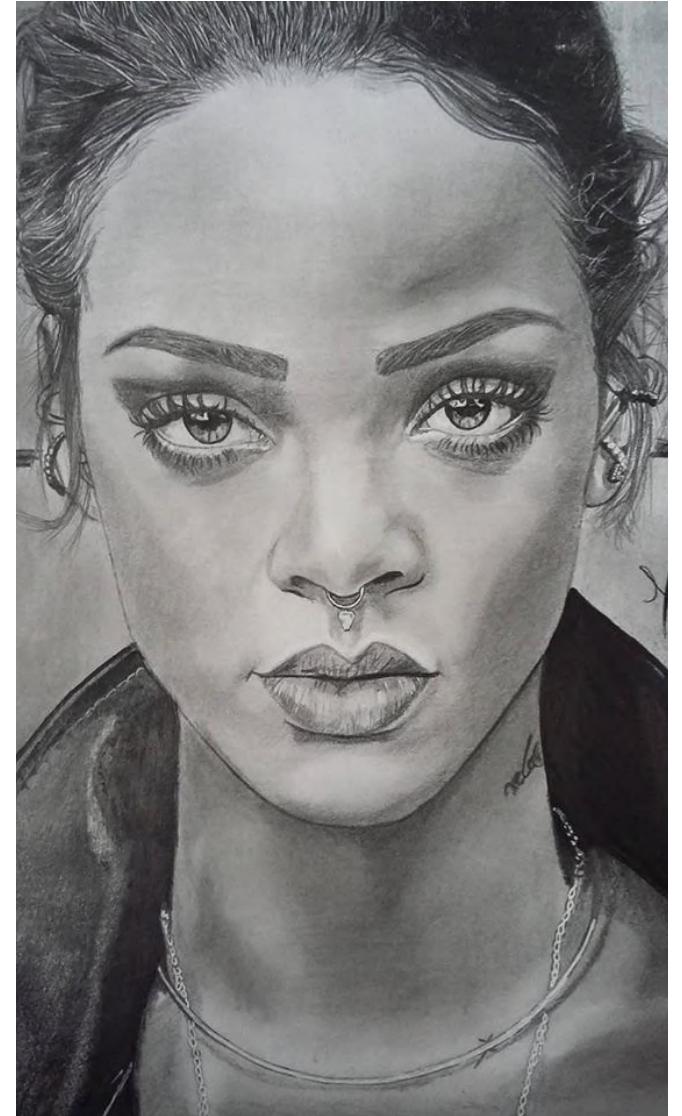
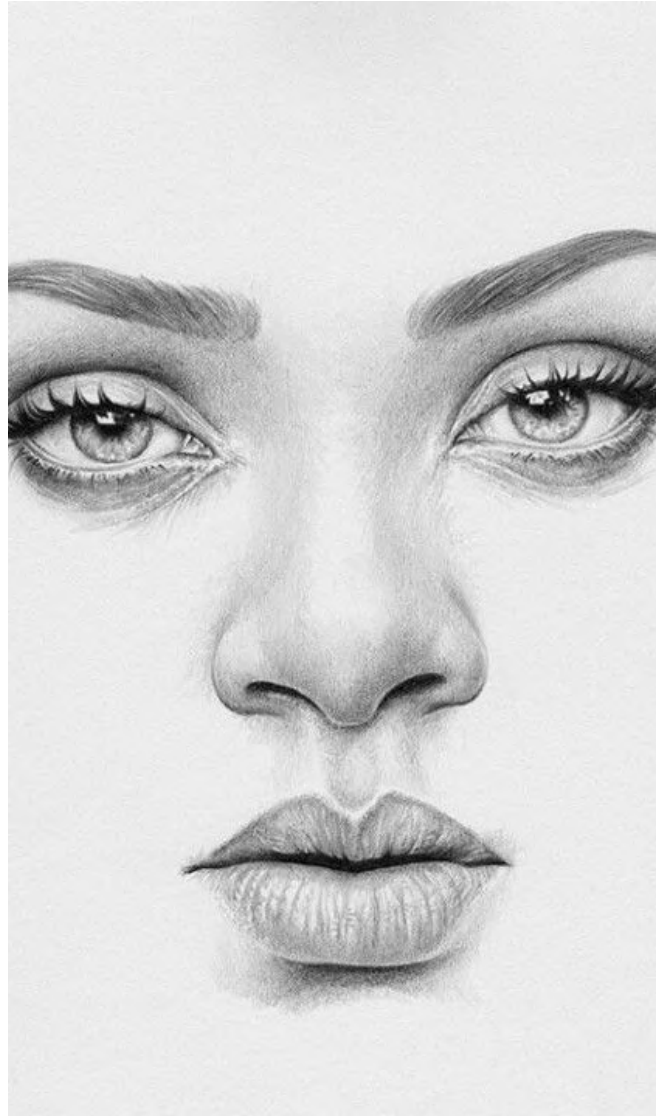
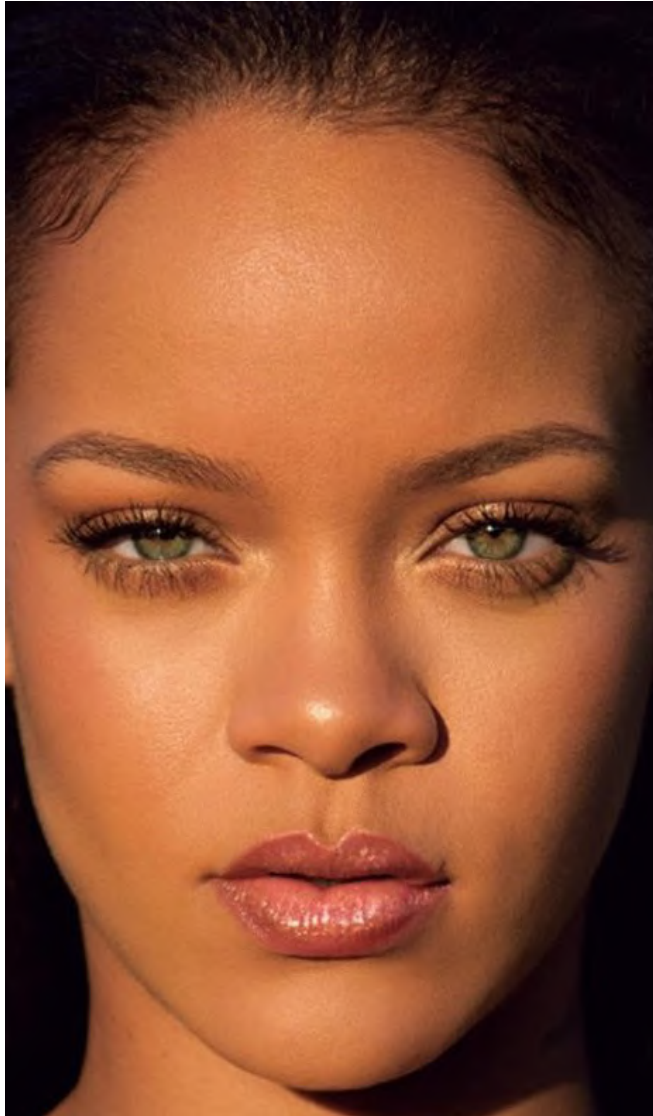

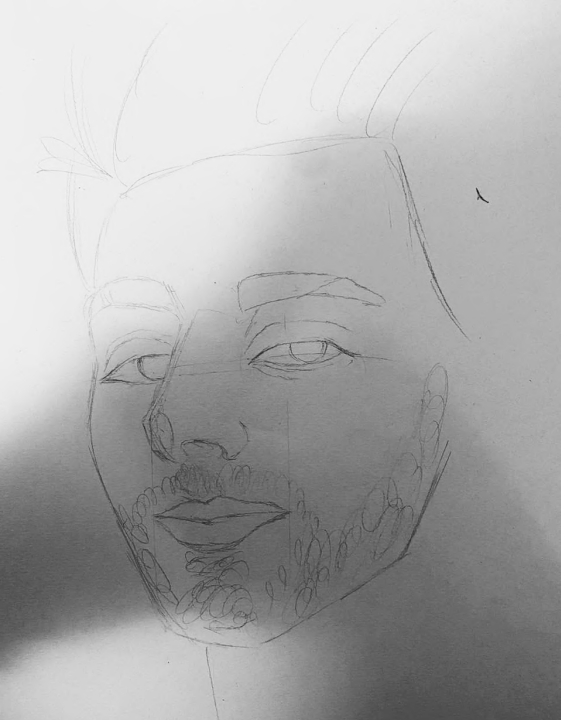

EJEMPLO HECHO POR EL PROFESOR





EJEMPLO HECHO POR EL PROFESOR



EJEMPLO HECHO POR EL PROFESOR



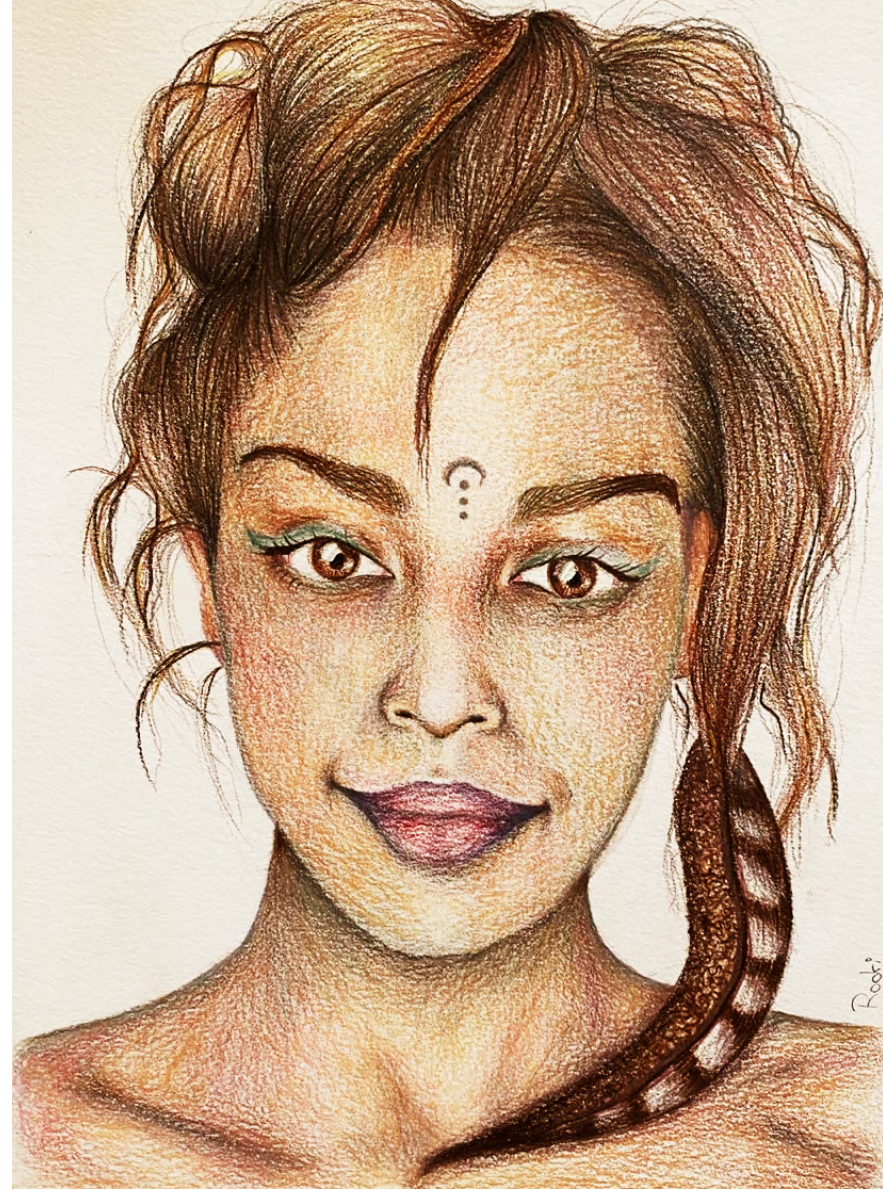

EJEMPLO HECHO POR EL PROFESOR

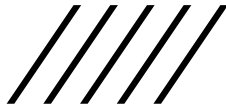

○ ILUSTRACIÓN - CARICATURA



○ EJEMPLO HECHO POR EL PROFESOR



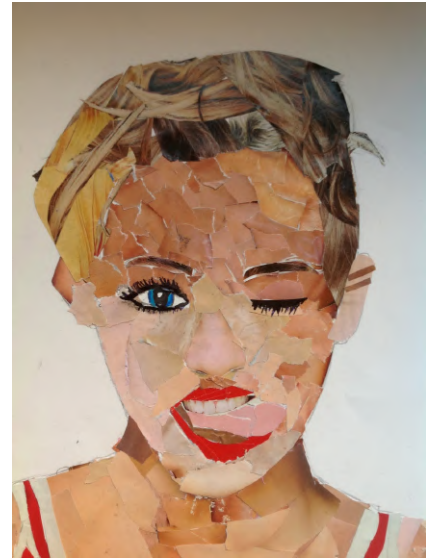
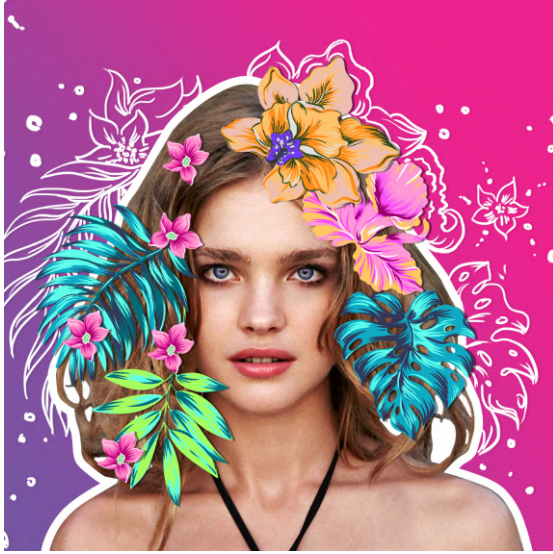

OTROS MEDIOS

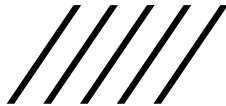



ACTIVIDAD:

Crear un retrato o autorretrato con medio y técnica libre (dibujo, colage, dibujo digital, escultura, etc.-). Lo más importante es lograr captar los rasgos más característicos y la "esencia" de la persona que escojan para retratar.

MATERIALES:

Materiales de libre elección, de acuerdo al medio y técnica que escojan (ej: block, lápices grafito, lápices de colores, acuarela, hojas de revista, periodicos, PicsArt, Medibang Paint Pro u alguna app de dibujo digital, etc.-)

PLAZO DE ENTREGA MIÉRCOLES 11 DE NOVIEMBRE.

Para envío de trabajos, avances o dudas comunicarse por correo electrónico rfernandez@ccechillan.cl o instagram @profesor_rfernandez

