

SUBGÉNERO TEATRALES : “ TRAGEDIA, COMEDIA Y DRAMA”

Profesor(a):	Daniela Oyarce Cea		
Correo:	doyarce@ccechillan.cl		
Instagram:	https://www.instagram.com/profe_daniela/		
TRANSMISIÓN VÍA ZOOM	1° MEDIO A: MARTES 10 DE NOVIEMBRE 16:30 HRS 1° MEDIO B: MARTES 10 DE NOVIEMBRE 15:30 HRS		
Curso	1° MEDIO A- B	Fecha máxima de envío o entrega	LUNES 16 DE NOVIEMBRE 13:00 hrs
Objetivo de aprendizaje:	OA 24: Realizar investigaciones sobre diversos temas para complementar sus lecturas o responder interrogantes relacionadas con el lenguaje y la literatura.		

ACTIVIDAD EVALUADA



- Escoge una obra dramática, la que tú quieras.
- Crea un video** de 2 minutos explicando lo siguiente:
 - Título de la obra escogida
 - Autor de la obra
 - Subgénero al que pertenece y justificación de las características de este.
 - Mencionar algunos personajes de la obra.
 - Resumir el argumento central.
- Puede utilizar apoyo visual como cartulina, o usar tu televisor como pantalla y proyectar un power point de apoyo.
- Enviar vía WhatsApp al número +56937505613 o por correo electrónico el lunes 16 de noviembre, hasta las 13:00 hrs.
- Debe comenzar el video presentándose con nombre y curso.
- La **evaluación del video contempla** la siguiente rúbrica:

Indicador	DESTACADO 7 PUNTOS	COMPETENTE 5 PUNTOS	ELEMENTAL 3 PUNTOS	No cumple con el indicador 0 PUNTOS
1.-PUNTUALIDAD EN LA ENTREGA				
2.-SE AJUSTA AL TIEMPO DEFINIDO (2 MINUTOS)				
3.-EL AUTOR DEL VIDEO ES VISIBLE.				
4.- MENCIONA AL AUTOR DE LA OBRA ESCOGIDA				
5.- CLASIFICA LA OBRA EN UN SUBGÉNERO Y JUSTIFICA SU ELECCIÓN.				
6.- MENCIONA ALGUNOS PERSONAJES DE LA OBRA.				
7.- RESUME EL ARGUMENTO CENTRAL				
8.- SEGURIDAD EN LA VOZ Y POSTURA				
9.- UTILIZA RECURSOS DE APOYO VISUAL				
10.- EL LENGUAJE SE AJUSTA A LA SITUACIÓN COMUNICATIVA				
TOTAL 70 PUNTOS MÁXIMO				

Ejemplo para la creación de tu video: (esto es lo que podrías decir en tu video, obviamente con la obra que tú escogiste)

Yo escojo La obra **EDIPO REY**, su autor es el filósofo griego Sófocles, esta obra **pertenece al subgénero de la tragedia** porque los personajes son nobles, el protagonista lucha contra un destino funesto, y el desenlace es fatal.

Los **personajes principales** son Edipo, el rey Layo, Yocasta, Tiresias.

La obra trata sobre la historia de los reyes de Tebas, a quienes el adivino Tiresias vaticinó que su primogénito sería un desastre para ellos y el reino. Los reyes asustados mandaron a matar a su hijo en tanto nació, sin embargo el encargado de ejecutar la orden, se apiadó del bebé y se lo regaló a unos pastores, ocultando la verdad a los reyes.

Pasaron muchos años y por cosas del destino Edipo volvió a Tebas, enfrascándose en una pelea en la entrada de la ciudad con un hombre al que dio muerte, luego se enamoró de la reina y se casó con ella teniendo incluso hijos. El reino de Tebas iba en decadencia por lo que decidieron consultar al oráculo, allí Tiresias le explica a Edipo que el destino fatal se cumplió, que el hombre que asesinó era su padre y que estaba casado con su madre. La reina Yocasta no soportó la noticia y se suicidó, Edipo se auto exilió y se arrancó los ojos con unos alfileres.

¿Cómo sé a qué subgénero pertenece mi obra escogida?

RECORDEMOS ...



TRAGEDIA	COMEDIA	DRAMA
-Proviene de la Antigüedad griega.	-Se imita a las personas “comunes y corrientes”, ridiculizándolas.	-Se combinan aspectos trágicos y cómicos.
-Se refiere a un episodio fatal de la vida.	-Su finalidad es provocar risas.	-Pretende representar la vida tal cual es.
-El desenlace es trágico: muertes.	-El desenlace es feliz.	

PARA LA CREACIÓN DE TU VIDEO NO OLVIDES:

- Grabar en un lugar con buena iluminación.
- Procurar que no haya ruidos exteriores al momento de grabar.
- Utilizar un buen tono de voz y seguridad.
- Apoyarte de elementos visuales, como cartulina, esquema, power point proyectado, etc.
- No exceder los 2 minutos solicitados.
- Revisar la rúbrica de evaluación para cerciorarte que cumplas con los indicadores.
- Enviar el video puntualmente.
- Ante cualquier duda consultar a tu profesora vía correo electrónico o Instagram.



doyarce@ccechillan.cl

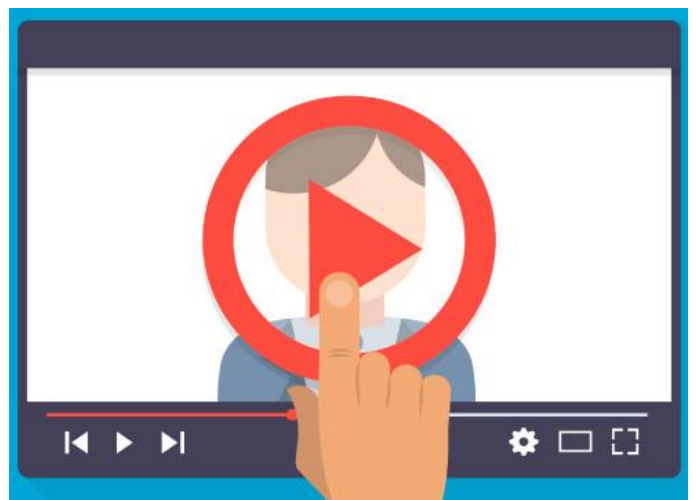

+56937505613



ENVÍA TU VIDEO DE
NO MÁS DE 2
MINUTOS