



Colegio Ciudad Educativa  
Educación parvularia, básica y media  
RBD 18028-9  
Camino a Las Mariposas N° 4109  
Fono: +56 9 961 920 32  
Chillán

## “La obra de Alejandro Aravena”

<b>Profesor(a):</b>	<b>Rodrigo Fernández Macuada</b>		
<b>Correo:</b>	<b>rfernandez@ccechillan.cl</b>		
<b>Instagram:</b>	<b>profesor_rfernandez</b>		
<b>Curso</b>	IIIº Medio	Fecha máxima de envío	21 de Octubre
<b>Objetivo de aprendizaje:</b>	Crear proyectos de diseño y arquitectura basado en el trabajo de referentes nacionales e internacionales		
<b>Instrucciones:</b>	<p>Revisar presentación adjunta para conocer la historia del arquitecto chileno Alejandro Aravena y a su aporte a la sociedad con el diseño de viviendas sociales ampliables.</p> <p>ACTIVIDAD: Completar la otra mitad de <u>tres casas</u> diseñadas por el arquitecto Alejandro Aravena. Deben pensar en las diferentes posibilidades y propósitos que le pueden dar a su diseño. (Trabajar con el formato adjunto)</p> <p>MATERIALES: Pueden realizar un dibujo (block u hojas blancas, lápices y regla), un collage (block u hoja blanca, revistas, diarios, pegamento y tijeras) o un collage digital (con la aplicación PicsArt). <b>USTEDES ESCOGEN EL MEDIO QUE MÁS LES ACOMODE</b></p>		

## EJEMPLO HECHO POR EL PROFESOR

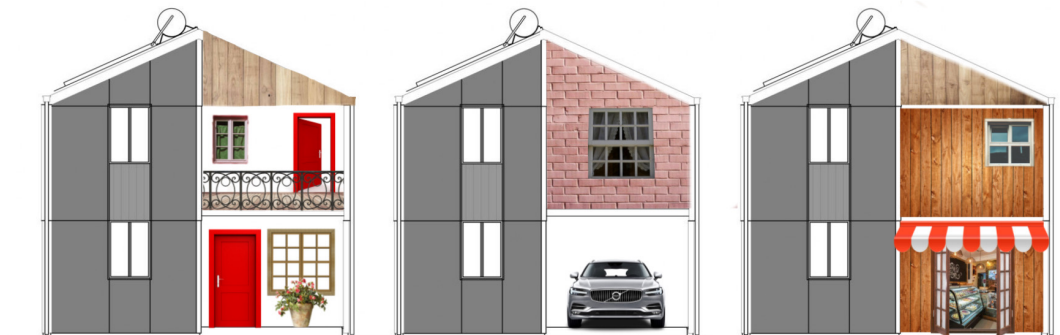

1. Esta casa ocupó el espacio restante para construir un living, y un dormitorio con balcón.

2. Esta casa ocupó el espacio restante para construir un garage y un dormitorio.

3. Esta casa ocupó el espacio restante para construir un almacén y un dormitorio.



Colegio Ciudad Educativa  
Educación parvularia, básica y media  
RBD 18028-9  
Camino a Las Mariposas N° 4109  
Fono: +56 9 961 920 32  
Chillán

**FORMATO CASAS**

